# Čo sa podarilo - pre všetkých

Slovenská poľnohospodárska a potravinárska komora a jej Úrad komory sa počas roka venuje množstvu rôznych tém, ktorými sa snaží zlepšovať stav podnikateľského prostredia pre slovenských poľnohospodárov a potravinárov. Témy majú dosah na pestovanie plodín, chov hospodárskych zvierat, výrobu potravín, tvorbu agropotravinárskej legislatívy, zlepšovanie vzdelávacieho procesu a mediálnu podporu pre sektor. Prinášame vám prehľad najdôležitejších oblastí, pri ktorých v roku 2025 zohral názor Slovenskej poľnohospodárskej a potravinárskej komory rozhodujúcu úlohu.

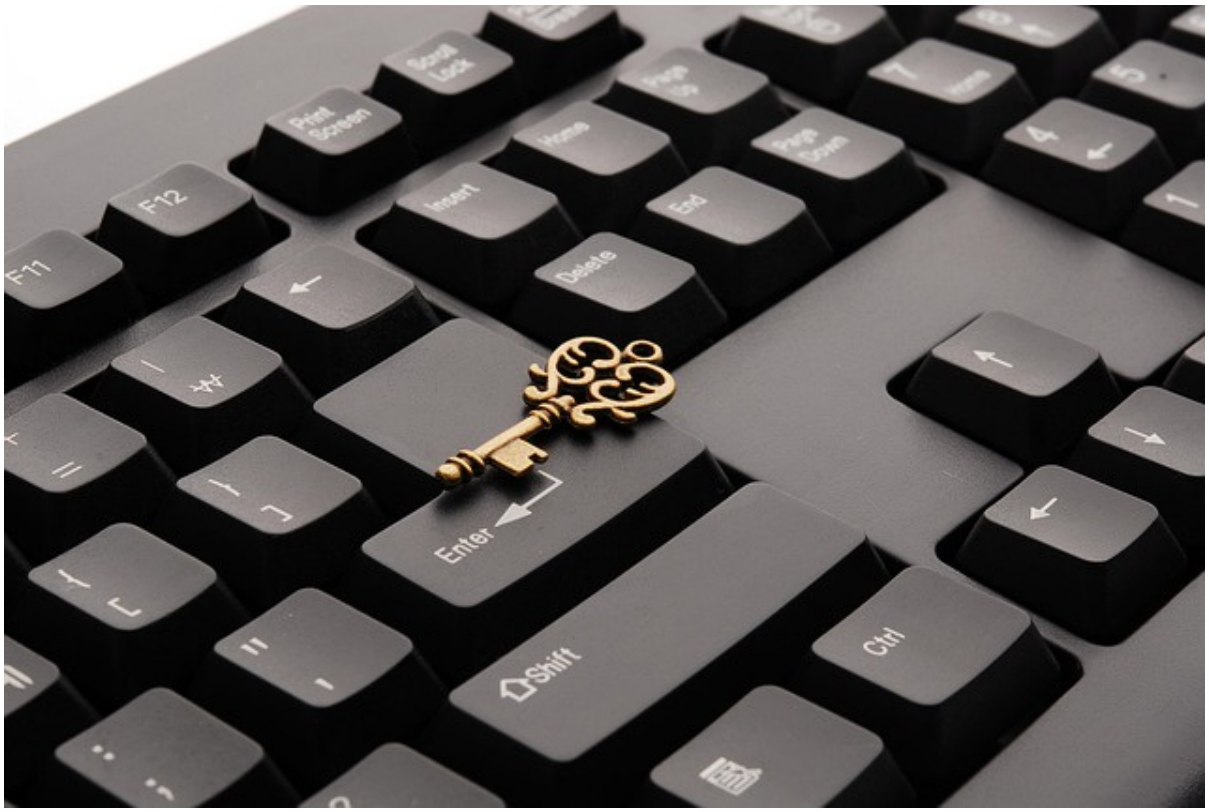


Silný štátny rozpočet a odborná diskusia: podarilo sa nám stabilizovať štátnu pomoc a zálohové platby; diskusia s PPA a MPRV SR prináša riešenia pre prax aj 5. modifikáciu Strategického plánu

Ochrana zvierat a úrody: aktívne sme prispeli k zvládnutiu slintačky a krívačky; iniciovali sme podpis Memoranda o podpore prijatia zákona o poľovníctve

Podpis Tatranskej deklarácie: z iniciatívy SPPK samosprávy V4 odmietli návrhy EK na Viacročný finančný rámec a SPP po roku 2027

Protesty: aj vďaka iniciatíve SPPK sa v decembri konal najväčší protest poľnohospodárov v Bruseli proti návrhom EK; vo februári sme protestovali aj proti dohode Mercosur

Lobing v zahraničí: na európskej úrovni sme prispeli k odkladu uplatňovania nariadenia o odlesňovaní

Podpora pre potravinárov: stáli sme za prípravou schémy štátnej pomoci na marketing a štátnej pomoci na investície pre potravinársky priemysel

Legislatíva: aktívne sme pripomienkovali agropotravinársku legislatívu; presadili sme zrušenie

mesačného nahlasovania skladových zásob komodít

Práca s mladými: pokračujeme vo vzdelávaní mladých ľudí vďaka Hovorme o jedle a Podpor svoj odbor

Učivom bližšie k praxi: zvyšujeme úroveň vzdelávania, prepájame prax so strednými odbornými školami

Študijná cesta vo Švajčiarsku: priniesla podnety pre zlepšenie vzdelávania v poľnohospodárskych odboroch

Je nás vidno a počuť: sme na dennej báze v médiách; našu prezentáciu zvyšujeme aj na sociálnych sieťach

Odsúhlasené: na základe odbornej diskusie podporujeme zavedenie NGT v praxi